

Sonosite MT Snabbguide

Turning on the system

Tryck på strömbrytaren på framsidan av systemet.

Start av studie

Ny patient

1. Tryck på **Enter** från startskärmen eller **+ New Patient** (Ny patient) på pekskärmspanelen.
2. Ange patientuppgifter.
3. Peka på **Scan** (Skanna) för att börja skanna.

Alla data som sparas under studien länkas till patienten.

Undersökningstyper

1. Välj knappen för transduktor och undersökning.
2. Välj en transduktor och undersökningstyp.
3. Dubbelklicka på undersökningstyp eller peka på **Scan** (Skanna) för att börja skanna.

Skanning

- Utgångsläget är 2D. Tryck på **2D** för att återgå till standardläget.

- Tryck på **M** för att skanna i M-läge.
- Tryck på **C** för att skanna i färgdoppler.
- Tryck på **D** för att skanna i doppler.

M-läge

1. Placera M-linjen i 2D-bilden på monitorns pekskärm.
2. För att visa både bilden med M-linjen och M-lägesregistreringen, tryck en gång till på **M**.
3. Tryck på bilden eller spåret för att växla mellan kontrollerna.

Färgdoppler

1. Använd reglaget **Color Type** (Färgtyp) på pekskärmspanelen för att växla mellan Color Velocity (CVD) och Color Power (CPD), eller CVD och Color Variance (Var), beroende på undersökningstyp. Du måste kanske trycka på **+ More Controls** (Fler kontroller) för att hitta kontrollerna.

2. Placera färgrutan genom att dra den på monitorns pekskärm.
3. Tryck och dra cirkeln i hörnet för att styra storleken på färgrutan.

Doppler

1. Använd **Doppler Mode**-kontrollen på pekskärmspanelen för att växla mellan PW, CW och TDI Dopplerskanning (CW och TDI är bara tillgängliga vid hjärtundersökning). Du måste kanske trycka på **+ More Controls** (Fler kontroller) för att hitta kontrollerna.
2. Placera D-linjen och grinden i 2D-bilden på monitorns pekskärm.
3. För att visa spektralkurvan, tryck på **D** igen.
4. Tryck på bilden eller spåret för att växla mellan kontrollerna.

Klinisk monitor

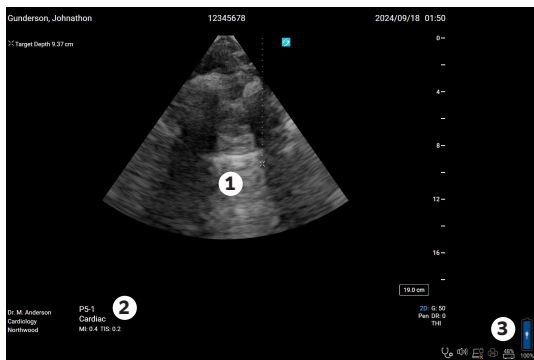

Pekskärm

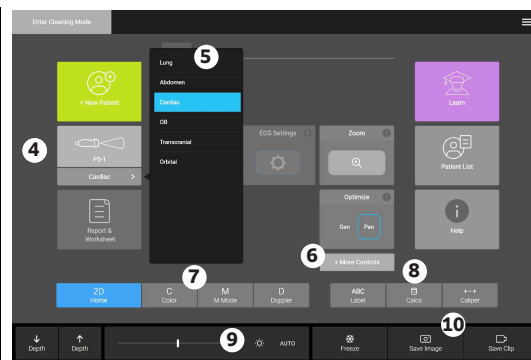

Framsida och baksida på systemet



Legenden

1. Klinisk monitor och pekskärm
2. Undersökningstyp
3. Batterinivå och anslutningar
4. Studie, patient och rapporter
5. Meny typ av transduktorundersökning
6. Fler reglage
7. Lägen
8. Etiketter, beräkningar, mätmarkörer
9. Gain- eller cine-kontroller
10. Knappar för att spara
11. Strömknapp
12. HDMI-, ECG-, Ethernet-, strömportar

Sonosite MT Snabbguide

Förstärkning

Justera förstärkningen genom att göra något av följande:

- Justera skjutreglaget på pekskärmspanelen.
- Tryck på **AUTO** för att justera förstärkningen automatiskt.

Djup

- Använd skjutreglaget på pekskärmen eller tryck på djup ↑ - och ↓ -knapparna.

Frysning, avsluta frysning och användning av film

1. Tryck på ❄️-knappen. Skärmen CINE visas i det nedre vänstra hörnet på monitorns pekskärm.
2. För att bläddra genom cine-bilderna, dra fingret horisontellt på monitorns pekskärm åt höger eller vänster för att gå framåt eller bakåt genom bilderna. Tryck på ▶️ eller ◀️ för att gå framåt eller bakåt genom bilderna.
3. För att avsluta frysning, tryck på ❄️ knappen igen

Zooma

Zoomning i realtid

1. Tryck på **Zoom** på pekskärmspanelen. Du måste kanske trycka på **+ More Controls** (Fler kontroller) för att hitta kontrollerna.
2. Placera zoomrutan genom att dra den på monitorns pekskärm.
3. Tryck och dra cirkeln i hörnet för att styra storleken på zoomrutan.

4. Peka åter på kontrollen för att zooma.

Frusen zoomning

1. På en fryst bild trycker du på **Zoom** på pekskärmspanelen. Du måste kanske trycka på **+ More Controls** (Fler kontroller) för att hitta kontrollerna.
2. Peka på upp eller ner på kontrollen för att justera förstörningen.
3. Panorera bilden på monitorns pekskärm.

Mätningar och beräkningar

Mätningar

1. På en realtidsbild eller fryst bild, tryck på knappen ++ (Mätmarkör).
2. Placera standardmätmarkörerna på monitorns pekskärm eller välj en annan mätning på pekskärmen.
3. Tryck på en mätmarkör på monitorns pekskärm för att växla mellan mätmarkörer.

Beräkningar

1. På en realtidsbild eller fryst bild, tryck på knappen 🧮 (Beräkning) för att visa analyspaket.
2. Navigera till och välj en mätning på pekskärmspanelen.
3. Placera mätmarkörerna på monitorns pekskärm.
4. Tryck på en mätmarkör på monitorns pekskärm för att växla mellan mätmarkörer.

Etiketter

1. Tryck på **ABC** för att visa sidan etikettmärkning.
2. Peka på **Text**, **Picto** (Symboler), eller **Arrow** (Pilar) för att lägga till text, symboler eller pilar i bilden.

3. Placera etiketten på monitorns pekskärm.

Spara och granska

- Tryck på 📷 knappen för att spara en bild samt aktuella mätningar och beräkningar. Beräkningar och tillhörande mätningar sparas även i patientrapporten.
- Tryck på 📄-knappen för att spara ett klipp.
- Tryck på miniatyrbilder för att komma åt granskningsskärmen eller tryck på **Patient List** (Patientlista) för att visa en annan studie. (Du hittar detta alternativ på pekskärmspanelen, längst ner på patient- eller rapportformuläret, eller i menyn ≡.)

Avsluta och exportera

1. Avsluta studien genom att peka på **END STUDY** (Avsluta studie). Öppna studier kan inte exporteras.
2. Sätt i USB-minnet i en USB-port på systemet eller i ställningen.
3. Tryck på **Patient List** (Patientlista). Välj en eller flera studier att exportera.
4. Tryck på **Send to** (Skicka till), och tryck sedan på **USB**.
5. Välj USB-minnet från listan och välj om patientinformation ska inkluderas eller ej.
6. Peka på **Export** (Exportera).

Hjälp och Lära

- Tryck på ⓘ för att komma till det inbyggda hjälpsystemet eller tryck på **Help** (Hjälp) från systemmenyn ≡.
- Gå till funktionen Learn (Vägledning) för att se utbildnings- och vägledningsfilmer.

P25666-01



FUJIFILM Sonosite, Inc

Globalt huvudkontor
21919 30th Drive SE
Bothell, WA 98021-3904
Tel: +1 (425) 951 1200
eller +1 (877) 657 8050
Fax: +1 (425) 951 6800
www.sonosite.com

FUJIFILM Sonosite Australasia Pty Ltd: Australien +300 663 516
FUJIFILM Sonosite Australasia Pty Ltd: Nya Zeeland +0800 888 204
FUJIFILM Sonosite Brasilien +55 11 5574 7747
FUJIFILM Sonosite Canada Inc. +1 888 554 5502
FUJIFILM (Kina) Investment Co., Ltd +86 21 5010 6000
FUJIFILM Sonosite GmbH-Tyskland +49 69 80 88 40 30
FUJIFILM Sonosite, Inc.-USA +1 425 951 1200

Sonosite Worldwides kontor

FUJIFILM Sonosite India Pvt Ltd. +91 124 288 1100
FUJIFILM Sonosite Iberica SL-Spanien. +34 91 123 84 51
FUJIFILM Medical Co., Ltd.-Japan +81 3 0418 7190
FUJIFILM Sonosite Korea Ltd. +65 6380 5589
FUJIFILM Sonosite Ltd-Storbritannien +44 1462 341 151
FUJIFILM Sonosite SARL-Frankrike. +33 182 880 702